



610020, г. Киров, а/я 408
тел: 8(901)242-49-90
www.n-sh.org

Итоги работы региональных площадок ПЦ «Новая школа» в 2016-2017 учебном году

Администрация Просветительского центра «Новая школа» информирует координаторов региональных площадок об итогах турнирного цикла 2016-2017 учебного года.

В 2016-2017 учебном году цикл включал в себя восемь познавательных турниров «Осенний марафон» (биология, география, история, литература, математика, физика, химия, языкознание) и олимпиаду младших школьников «Кленовичок». В очной форме в этих мероприятиях приняло участие более 9 000 школьников из 16 субъектов России. В цикле было задействовано 18 региональных площадок:

№ РП	Город	Субъект РФ
01	Киров	Кировская область
02	Кирово-Чепецк	Кировская область
03	Елец	Липецкая область
04	Керчь	Республика Крым
08	Вологда	Вологодская область
09	Кемерово	Кемеровская область
10	Нерюнгри	Республика Саха (Якутия)
11	Волгодонск	Ростовская область
12	Саратов	Саратовская область
14	Казань	Республика Татарстан
16	Тверь	Тверская область
19	Елабуга	Республика Татарстан
22	Волжский Утёс	Самарская область
23	Волгоград	Волгоградская область
29	Верещагино	Пермский край
33	Уссурийск	Приморский край
37	Талнах	Красноярский край
38	Мончегорск	Мурманская область

Основные характеристики работы площадок представлены в диаграммах и таблице.

Количество проведенных мероприятий в цикле

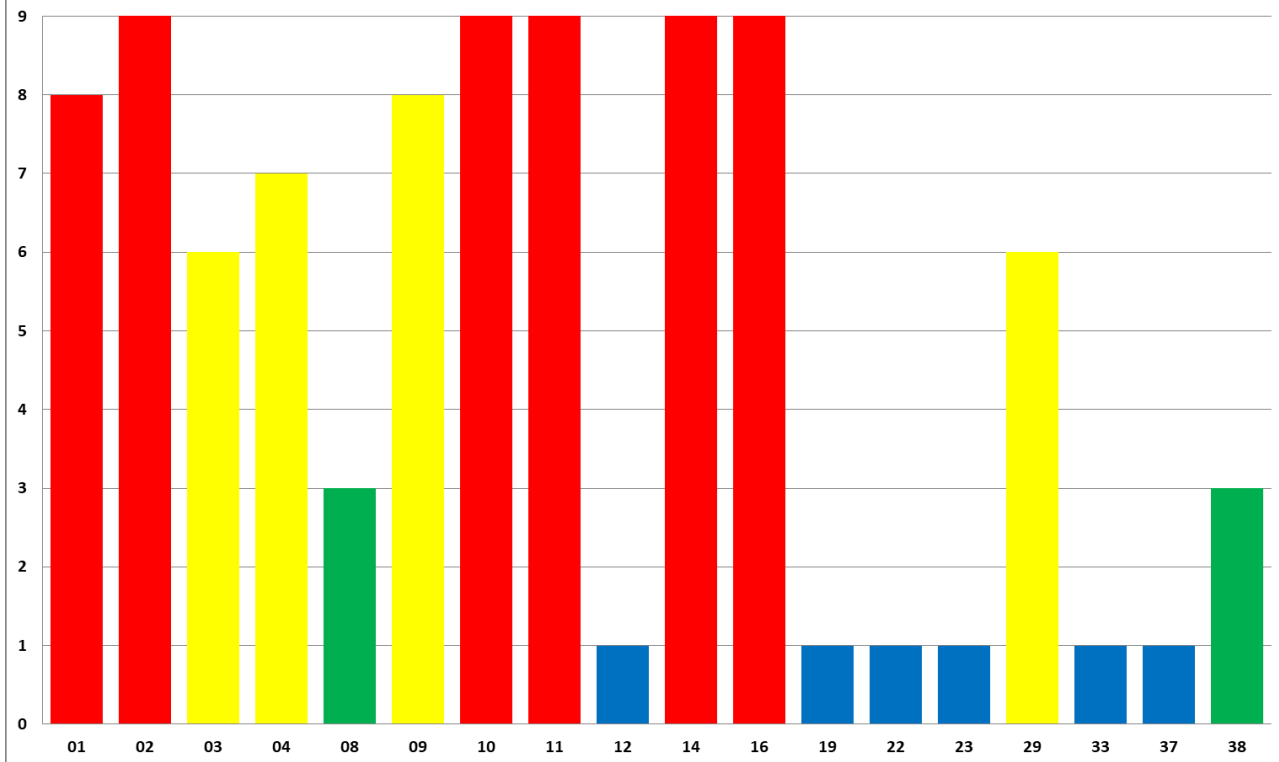

Количество участников турнира "Осенний марафон" и олимпиады "Кленовичок"

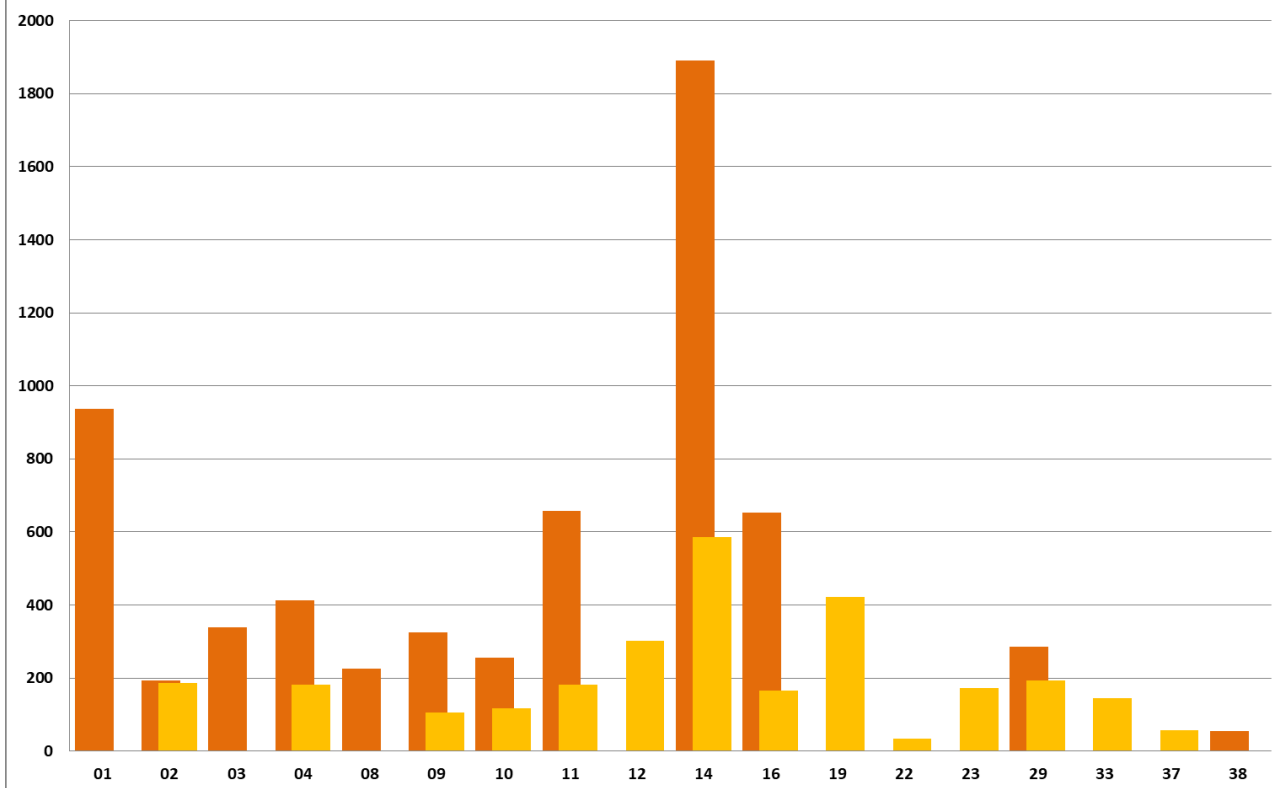

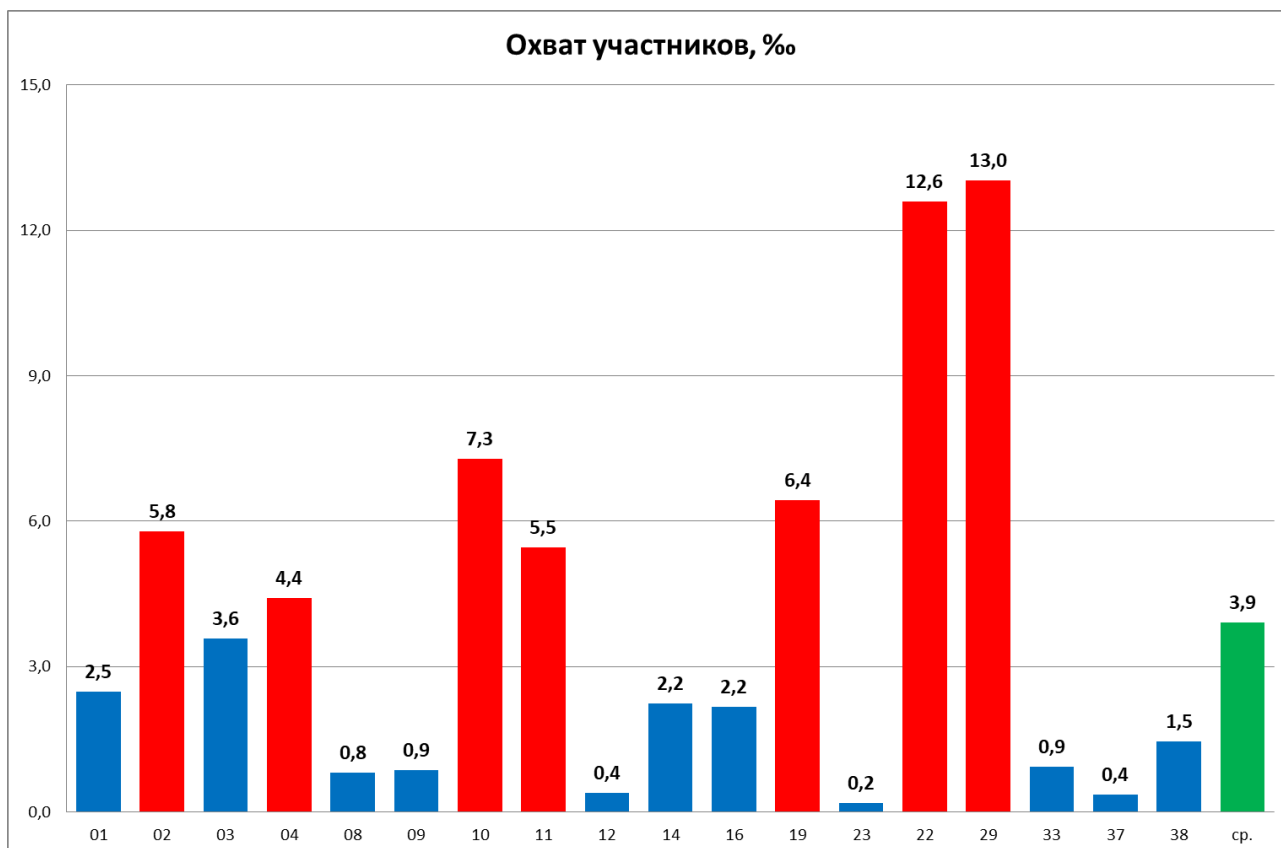
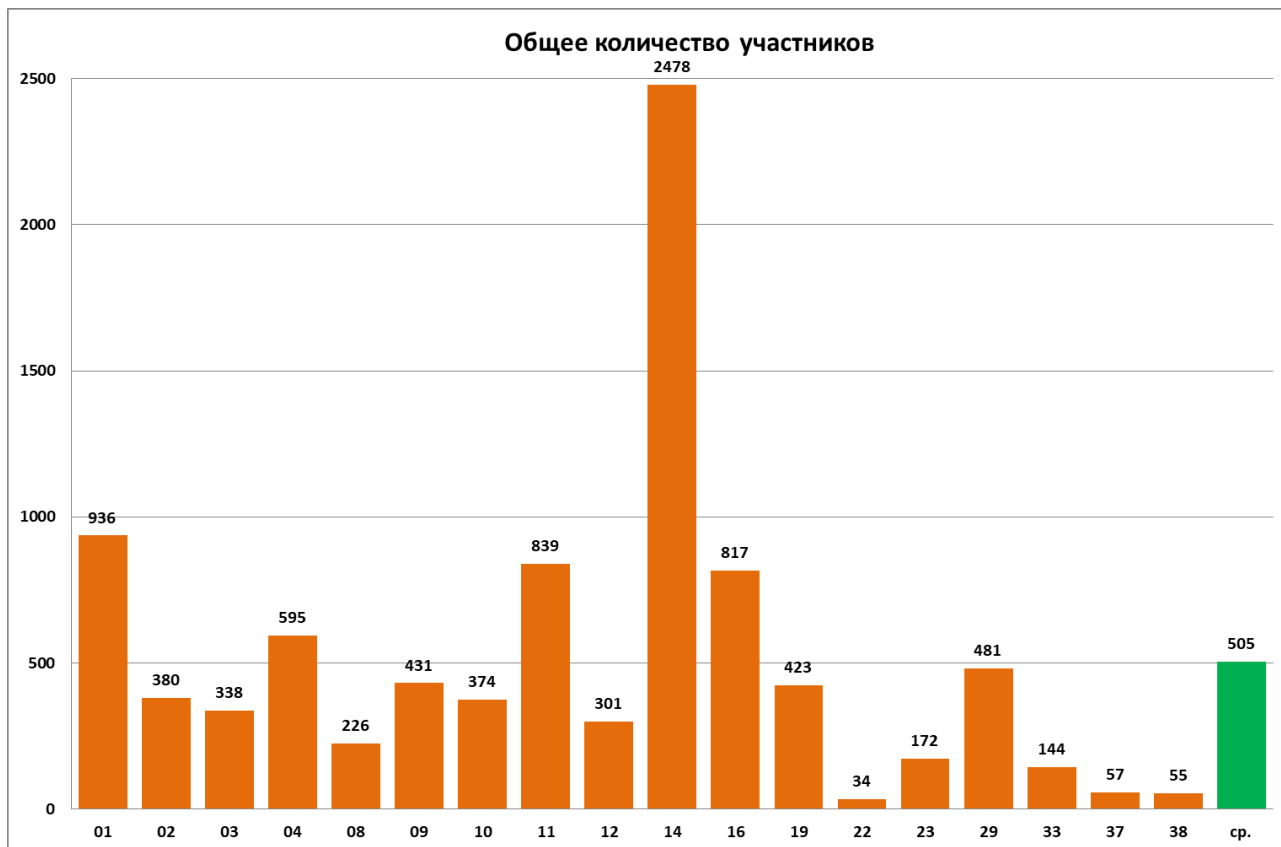

Среднее количество ОУ, принявших участие в одном мероприятии цикла

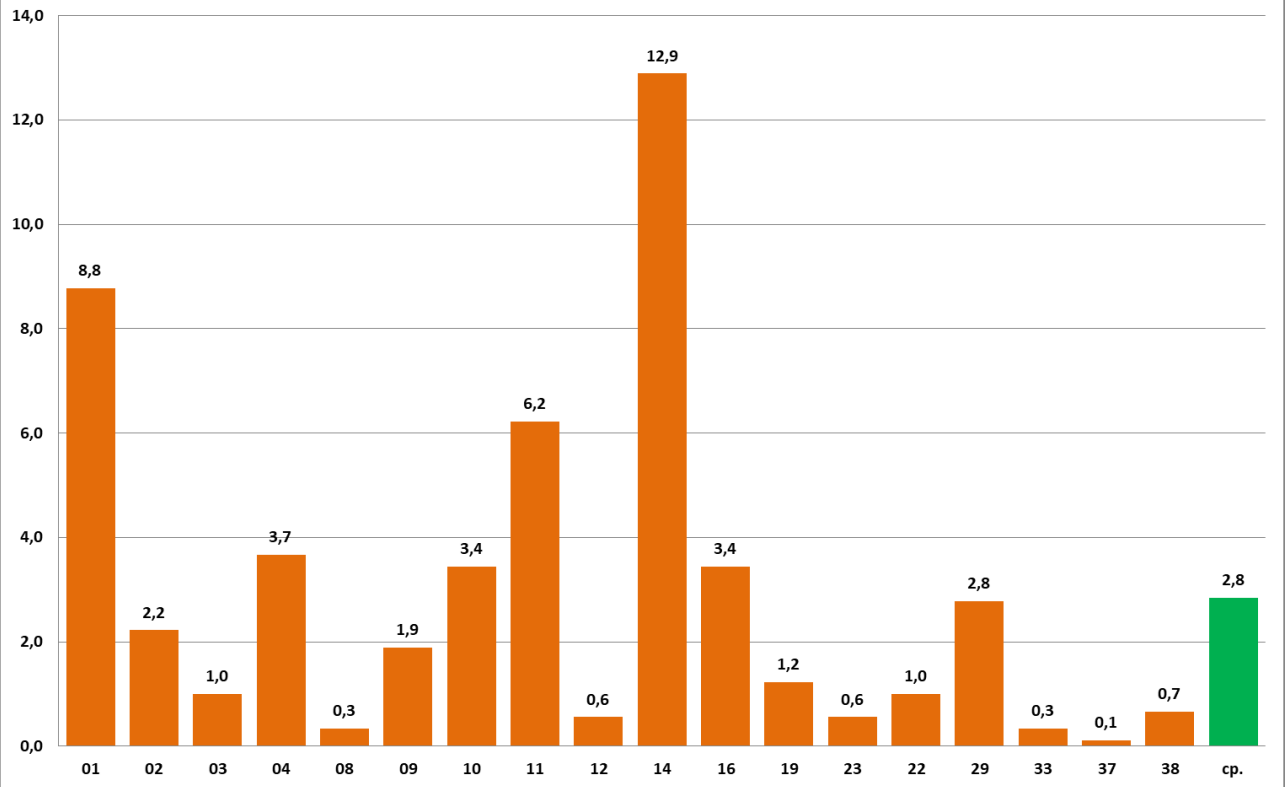

Дисквалификация, %

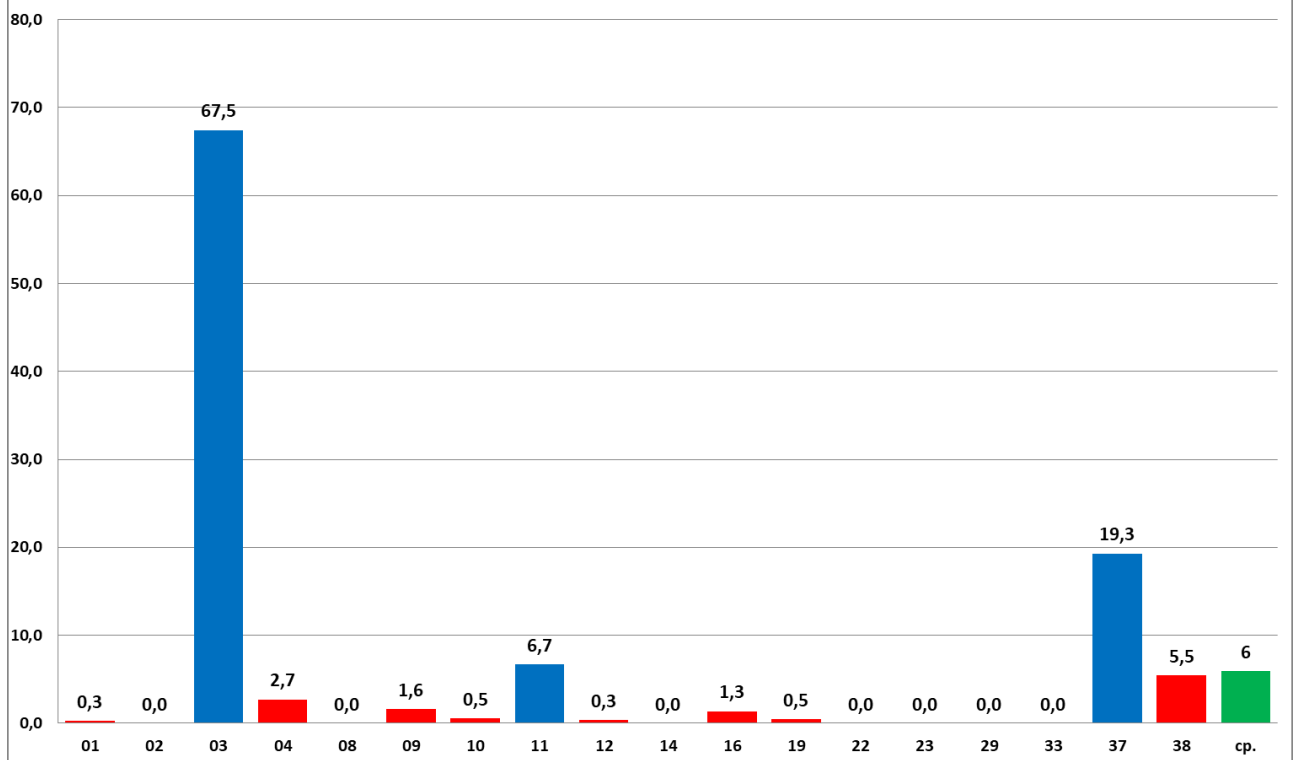

Среднее количество баллов, набранное участниками

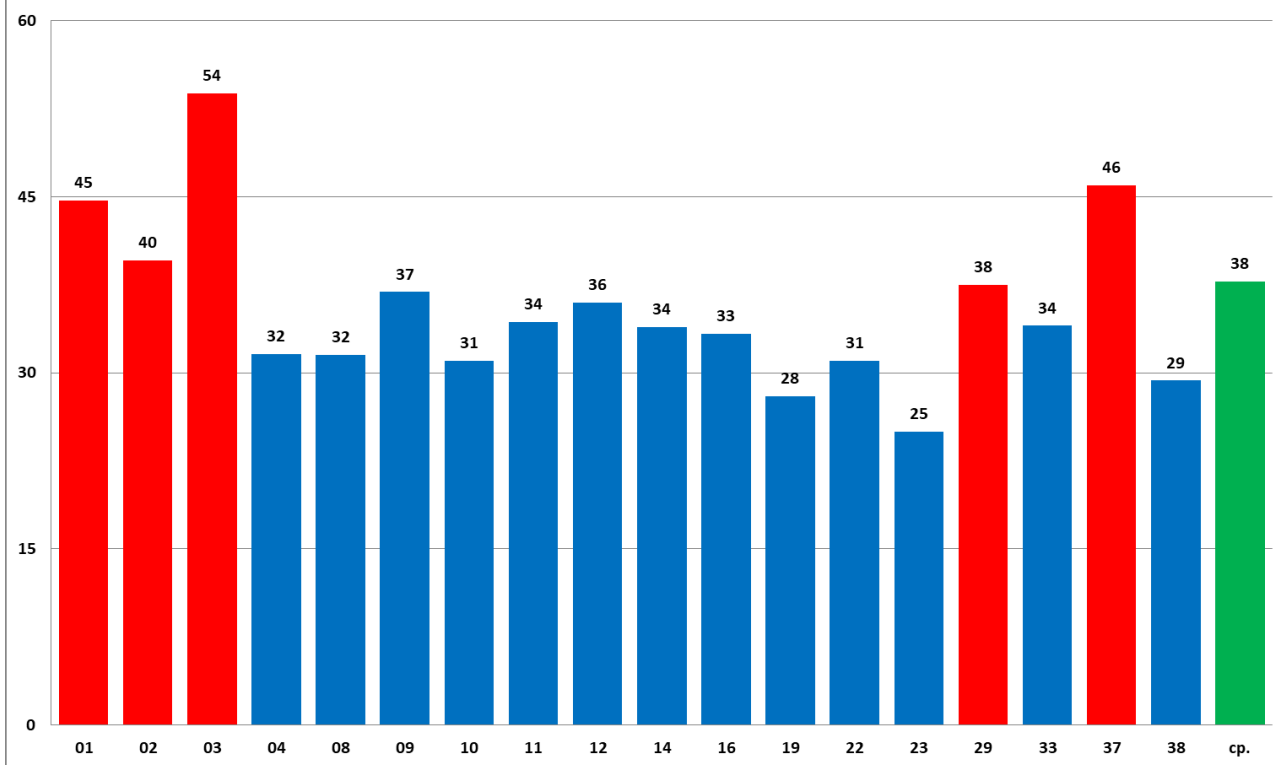

Итоговый коэффициент

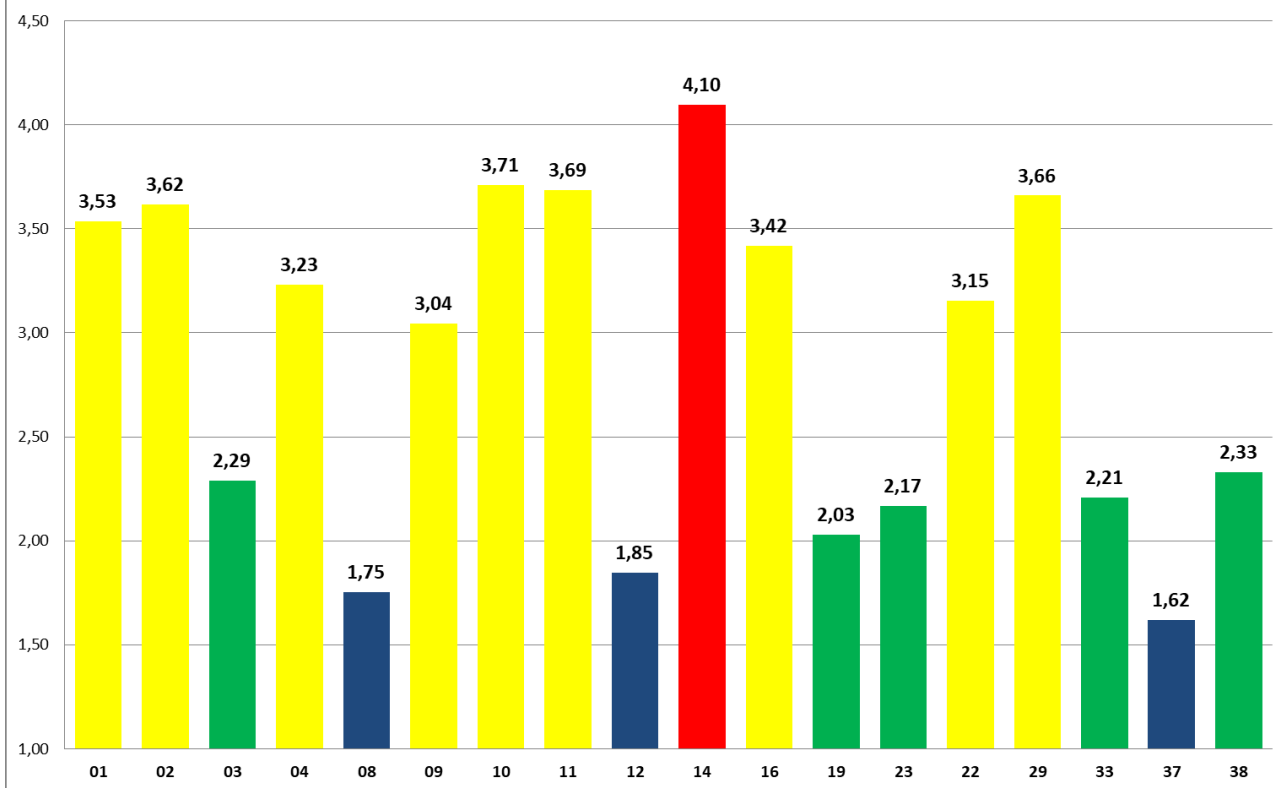

По итогам анализа работы в 2016-2017 учебном году были выявлены лучшие региональные площадки «Новой школы».

Основные критерии оценки:

- Количество проведённых мероприятий
- Охват участников
- Качество организации и проведения мероприятий (своевременная пересылка баз, количество безымянных работ и повторов ПИНов, количество дисквалификаций и др.)

№	РП	Охват учащихся	Охват учреждений	Охват мероприятий	Качество организации	Качество проведения	Сумма	Место
01	Киров	0,19	0,68	1,00	0,78	1,00	3,65	5
02	Кирово-Чепецк	0,44	0,17	1,00	1,00	1,00	3,62	6
03	Елец	0,27	0,08	0,67	0,94	0,33	2,29	13
04	Керчь	0,34	0,28	0,78	0,86	0,97	3,23	8
08	Вологда	0,06	0,03	0,33	0,33	1,00	1,75	18
09	Кемерово	0,07	0,15	0,89	0,96	0,98	3,04	10
10	Нерюнгри	0,56	0,27	1,00	0,89	0,99	3,71	2
11	Волгодонск	0,42	0,48	1,00	0,85	0,93	3,69	3
12	Саратов	0,03	0,04	0,11	0,67	1,00	1,85	17
14	Казань	0,17	1,00	1,00	0,93	1,00	4,10	1
16	Тверь	0,17	0,27	1,00	1,00	0,99	3,42	7
19	Елабуга	0,49	0,09	0,11	0,33	1,00	2,03	16
23	Волгоград	0,01	0,04	0,11	1,00	1,00	2,17	15
22	Волжский Утес	0,97	0,08	0,11	1,00	1,00	3,15	9
29	Верещагино	1,00	0,22	0,67	0,78	1,00	3,66	4
33	Уссурийск	0,07	0,03	0,11	1,00	1,00	2,21	14
37	Талнах	0,03	0,01	0,11	0,67	0,81	1,62	19
38	Мончегорск	0,11	0,05	0,33	0,89	0,95	2,33	12

По итогам работы за предыдущий год администрация ПЦ «Новая школа» приняла решение отметить 20% региональных площадок. РП_01_Киров в данном рейтинге не учитывается.

Таким образом, **лучшими признаны: РП_Казань, РП_Нерюнгри, РП_Волгодонск, РП_Верещагино, РП_Кирово-Чепецк.**

Лучшим площадкам в качестве поощрения на следующий учебный год предлагаются особые условия работы – в течение всего учебного года **оставлять в фонде площадки 33% от собранных организационных взносов.**

Отдел по работе с региональными площадками
region@n-sh.org